



La virée  
des  
créateurs  
de Val-David

---

29, 30, 31 juillet & 5, 6, 7 août 2022

AU COEUR DU VILLAGE

Véritable pôle culturel des Laurentides depuis plusieurs générations, Val-David accueille de nombreux artistes et artisans professionnels de renommée locale, régionale et internationale aux talents remarquables. Qu'ils y soient originaires ou établis récemment, ils sont l'âme de Val-David et la fierté de la communauté.

Dans le cadre de cette route des arts, les portes de 15 ateliers seront ouvertes afin de faire découvrir les lieux de création hors du commun de 18 créateurs d'ici. C'est une occasion de dénicher des trésors uniques réalisés avec soin.

À travers un circuit original, venez rencontrer les créateurs d'ici, découvrir leur pratique, leur savoir-faire et leur passion pour leur métier.

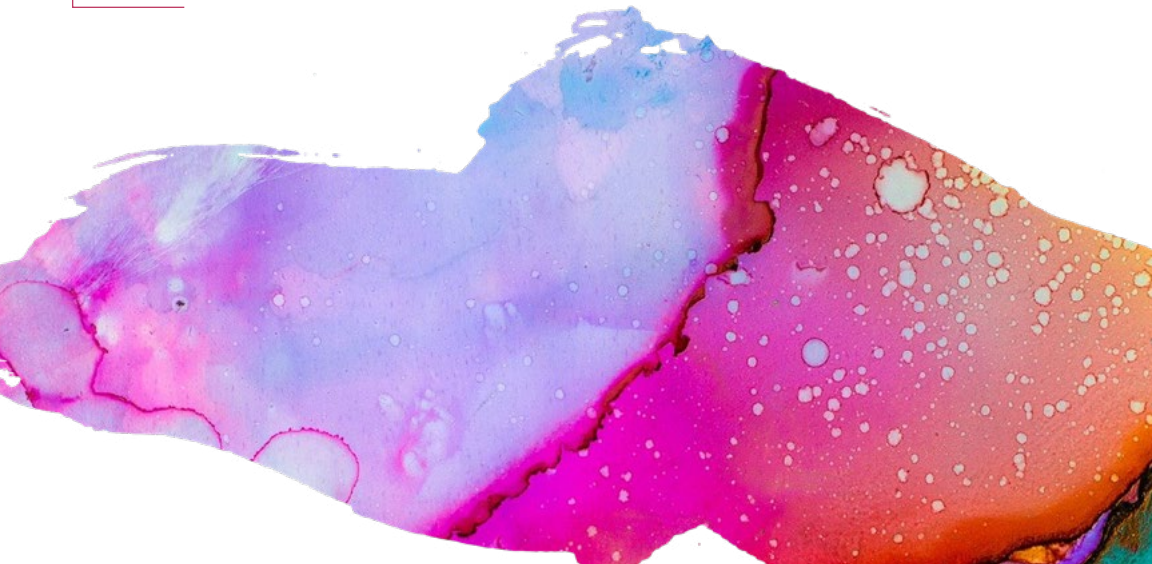

**29, 30, 31 JUILLET & 5, 6, 7 AOÛT 2022  
DE 10H À 17H**

**Information touristique :**

819 324-5678, poste 4235 | [tourisme@valdavid.com](mailto:tourisme@valdavid.com)

**Information sur la Virée des créateurs :**

819 324-5678, poste 4243

---

Ce projet est réalisé grâce au soutien financier provenant d'une entente de développement culturel avec le gouvernement du Québec et le Service loisirs et culture de Val-David, avec la collaboration des artistes professionnels de Val-David.



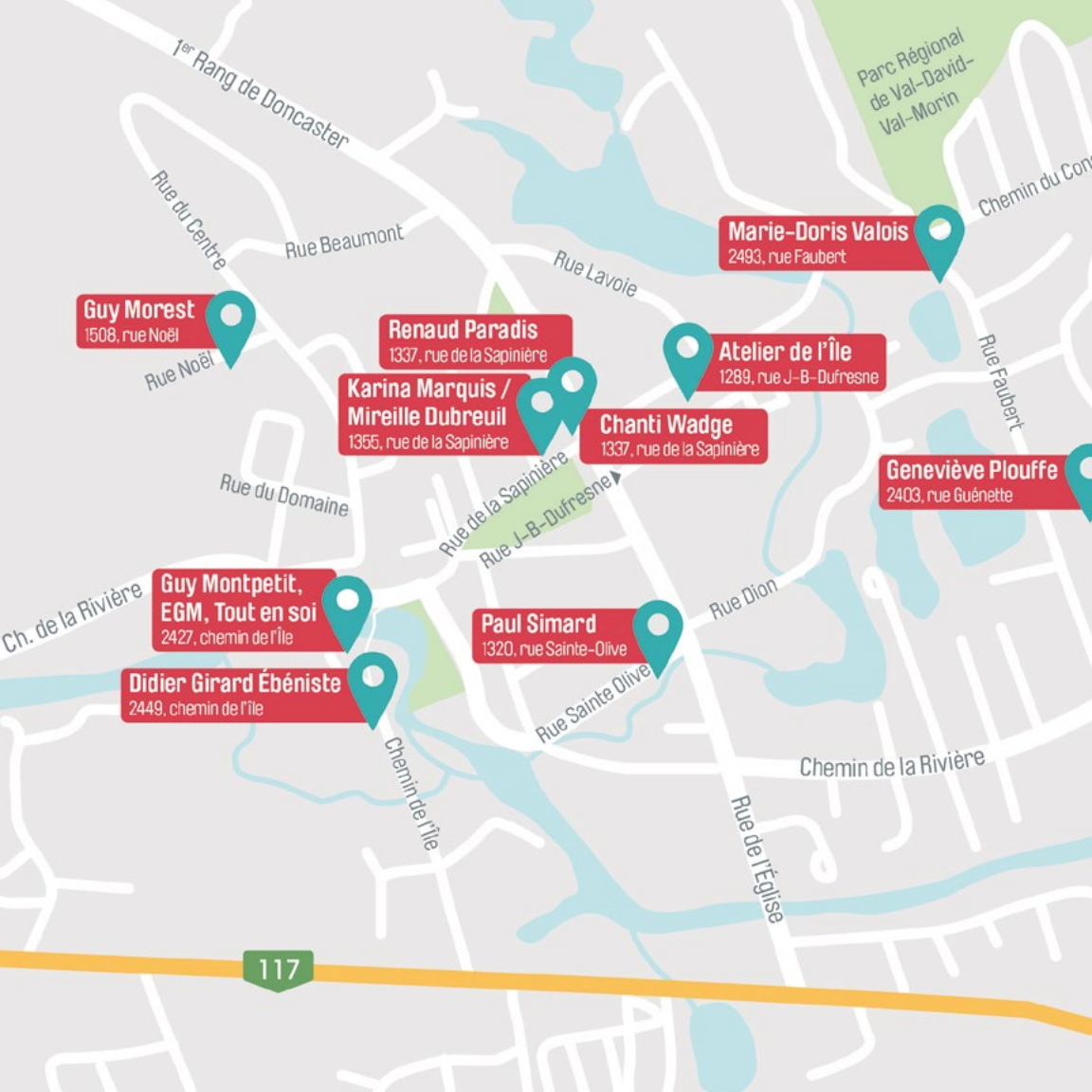

Parc Régional  
de Val-David-  
Val-Morin

1<sup>er</sup> Rang de Doncaster

Rue du Centre

Rue Beaumont

Rue Lavoie

Chemin du Con

**Marie-Doris Valois**  
2493, rue Faubert

**Guy Morest**  
1508, rue Noël

Rue Noël

**Renaud Paradis**  
1337, rue de la Sapinière

**Atelier de l'île**  
1289, rue J-B-Dufresne

Rue Faubert

**Karina Marquis /  
Mireille Dubreuil**  
1355, rue de la Sapinière

**Chanti Wadge**  
1337, rue de la Sapinière

Rue du Domaine

Rue de la Sapinière

Rue J-B-Dufresne

**Geneviève Plouffe**  
2403, rue Guénette

Ch. de la Rivière

**Guy Montpetit,  
EGM, Tout en soi**  
2427, chemin de l'île

**Paul Simard**  
1320, rue Sainte-Olive

Rue Dion

**Didier Girard Ébéniste**  
2449, chemin de l'île

Rue Sainte-Olive

Chemin de l'île

Chemin de la Rivière

Rue de l'Église

117

# CARTE DES CRÉATEURS



**Robin Hutchinson /  
Racines du monde**

886, Tour du Lac

**Jean Bisson Biscornet /  
Louise Julien**

2413, Saint-Adolphe

**Isabelle Mugeot**

1037, chemin de la Rivière

**Cécile Buysse**

6, rue des Pruches

**Claudel Hébert**

1458, rang 7

117

15

117

1289, RUE JEAN-BAPTISTE-DUFRESNE

art@atelier.qc.ca  
819 322-6359

## ATELIER DE L'ÎLE | CENTRE DE PRODUCTION EN ART IMPRIMÉ



L'Atelier de l'île est un centre d'artistes qui soutient la recherche, la création et la production en art imprimé. Par une approche interdisciplinaire et des moyens innovants, il participe à l'évolution de l'estampe et à son positionnement en art actuel. L'apport de nombreux artistes professionnels qui y travaillent, enseignants et techniciens, a fait de l'Atelier de l'île un établissement unique dans les Laurentides. L'Atelier est ouvert aux artistes professionnels et en voie de professionnalisation de toutes disciplines.

---

atelier

---

de

---

l'île

---

## DIDIER GIRARD | ÉBÉNISTE

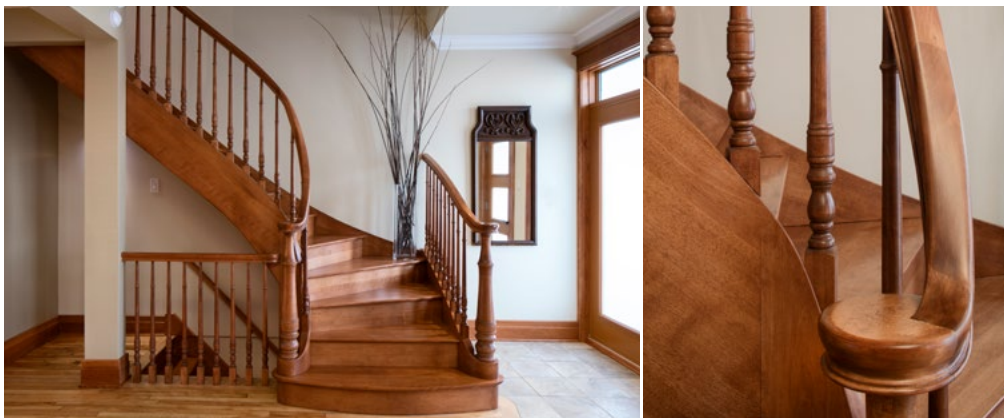

Crédits photos : Michel Dubreuil



Crédit photo : Laurence-Amélie Montpetit

Didier Girard Ébéniste a été créé en 2004. Depuis, l'atelier artisanal offre aux particuliers, aux concepteurs et aux architectes un savoir-faire à l'Européenne fondé sur plus de vingt ans d'expérience. L'amour du métier, associé à l'exigence du travail bien fait, est le moteur de la vocation d'artisan-concepteur de l'ébéniste Didier Girard, spécialiste en escalier et amoureux du bois. « Nous faisons notre métier avec passion, avec le souci permanent de la qualité singulière et en y conjuguant un savoir-faire artisanal et une rigueur industrielle. »

## CÉCILE BUYSSE | ARTISTE PLASTICIENNE



La couleur est la base de son travail.

Depuis plus de 30 ans, Cécile Buysse l'explore à travers deux démarches et carrières qui se chevauchent et se complètent : celle de peintre et celle d'artisane en impression textile.

La peinture : approche abstraite et lyrique ou formes, couleurs et matières s'agglutinent et s'amalgament, développant un espace où l'œil prend plaisir à voyager. Le textile : approche ludique où la mode et ses couleurs sont présentes. Un travail décoratif assumé, où gestes, mots, motifs développent un univers qui se porte.





## CHANTI WADGE | COUTURE



Après une carrière de 15 ans comme danseuse contemporaine et créatrice multidisciplinaire, Chanti redécouvre son amour d'enfance pour la couture avec la naissance de son premier enfant. En 2019 elle crée l'entreprise de mode Sacred Cloth qui aspire à créer des vêtements uniques, élégants et confortables, conçus pour la "cérémonie de la vie".

1458, RANG 7

claudelceramic@live.ca  
819 322-7093

## CLAUDEL HÉBERT | CÉRAMISTE



Pendant ses 25 ans de carrière, Claudel Hébert a exploité toutes les techniques du métier. Le tour du potier, de la galetteuse, du moulage et le façonnage. Des glaçures et les cuissons au bois, le raku et les cuissons au four électrique. Elle a surtout travaillé par assemblage de bandes d'argile. Venez découvrir ses créations uniques et ludiques présentées dans son atelier et son magnifique jardin.



## GENEVIÈVE PLOUFFE | ARTISTE PEINTRE



Geneviève Plouffe est une artiste peintre de la relève. Ses œuvres de grand format principalement abstraites naviguent dans des univers à la fois surréalistes et naïfs. Ses créations sont réalisées à partir de supports variés recyclés ou réutilisés. L'utilisation de médiums ancestraux tels que la peinture de lait, la peinture à l'œuf ainsi que l'usage de fusain et de pigments naturels soigneusement sélectionnés caractérise sa pratique, le tout dans le respect de l'environnement.

# GUY MONTPETIT | ARTISTE PEINTRE ET MURALISTE

EGM, TOUT EN SOI



Crédits photos : Michel Dubreuil

Le parcours artistique de Guy Montpetit est marqué par une profonde conscience sociale et un désir de rendre l'art accessible à tous. Il se consacre ainsi à la création de murales et d'œuvres intégrées à l'architecture. Les motifs mécaniques et les couleurs vives de ses œuvres témoignent d'un langage qui lui est propre, inspiré de son travail auprès de personnes malentendantes ou ayant des troubles d'apprentissage. Figure marquante et engagée de l'art québécois contemporain, Guy Montpetit contribue à la structuration du programme d'intégration des arts à l'architecture, dit du « 1% » ainsi qu'à la reconnaissance de la profession artistique en militant au sein des premières associations sectorielles.



Crédit photo : Émilie Couture

1508, RUE NOËL

guymorest@hotmail.com  
819 320-1388  
guymorest.artacademie.com

## GUY MOREST | ARTISTE PEINTRE



Artiste peintre autodidacte Guy Morest reproduit autant des scènes urbaines que rurales où la fantaisie et le réel se côtoient. Il a recours à l'huile comme médium et sa démarche reste liée à l'harmonie des couleurs vives et chaleureuses. Faisant abstraction de certains plans, il impose une trajectoire fictive à certains sujets. De par son imagination, il associe un certain paradoxe entre la permanence de la vie quotidienne et la précarité des immeubles.

1037, CHEMIN DE LA RIVIÈRE

isabelle mougeot@outlook.com  
819 323-8055  
handmadepaperart.com

## ISABELLE MOUGEOT | PAPETIÈRE D'ART & ARTISTE PEINTRE



Isabelle Mougeot travaille depuis 32 ans à temps plein comme papetière d'art et artiste peintre, à faire de la recherche, à créer, à produire des pièces uniques, des originaux en édition limitée et des objets de petites productions. L'ensemble de son œuvre est peuplé de symboles, elle crée les images en fonction de sa perception, de son expression artistique et de sa vision personnelle. Ses œuvres se sont vues exposées en Corée du Sud, en Australie, au Canada, aux États-Unis, en France, en Italie, en Allemagne et aux Antilles françaises.



## JEAN BISSON BISCORNET | ARTISTE PLASTICIEN



Depuis quarante-cinq ans, le travail de Jean Bisson Biscornet met en valeur l'intégrité des éléments et des matières travaillées. Son intervention avec la pierre est minimale, autant que possible, jouant avec les formes et les surfaces naturelles. Si son geste est d'abord intuitif, il cherche ensuite à marquer par des signes répétés une direction, à peine révélée par le sujet, esquissé comme une trace à suivre pour découvrir le sens exact de la démarche. Éventuellement, quand les émotions recherchées sont atteintes, cette masse dure porte les marques essentielles du poinçon et les cicatrices des incisions de la lame diamantée.

1355, RUE DE LA SAPINIÈRE  
GALERIE DE LA BOUTIQUE ROUGE PIN

info@karina-artiste.com  
514 603-0709

## KARINA MARQUIS | ARTISTE PEINTRE



Karina est une artiste en arts visuels des Laurentides, sa pratique s'inspire de la faune et de la flore. Son médium de création principal est l'acrylique sur toile, débordant de relief et de textures apportés par une approche picturale contrôlée et une gestuelle diversifiée. En plein dans le mouvement d'art contemporain, ses œuvres figuratives tendent vers l'abstrait avec des représentations de sujets stylisées, son œuvre reste unique et remplie de sensibilité.





## LOUISE JULIEN | ARTISTE ET CÉRAMISTE



C'est sur les rives du Saint-Laurent, à Saint Timothée Québec que Louise Julien est née et qu'elle grandit sur la terre de ses ancêtres. Dotée d'une curiosité soutenue pour les arts dès son jeune âge, la présence de la nature et des grands espaces se révélera, plus tard, comme l'inspiration majeure dans son œuvre. Ses sculptures façonnées et engobées sont produites en petite série. Par l'action du feu, chaque pièce trouve sa singularité. Au fil des années, Louise Julien a acquis un langage bien personnel lié à ses racines, qu'elle transmet avec simplicité.

2493, RUE FAUBERT

mariedoris@gmail.com  
514 647-2278

## MARIE-DORIS VALOIS | PEINTRE PAYSAGISTE

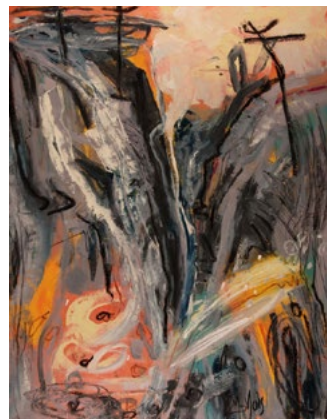

Marie-Doris Valois expose ses œuvres depuis 1992. Elle a participé à de nombreux symposiums professionnels de peinture au Canada et en Belgique. Influencée par les effets de la lumière et le jeu des ombres, elle explore l'instantanéité de l'image changeante de la nature. Ses œuvres très colorées veulent renouveler le paysage et illustrer le côté mouvementé de la vie. Sa technique est inévitablement appuyée par une formation en dessin et en peinture, basée sur l'approche intuitive et l'étude des techniques des grands maîtres qui ont su inspirer et alimenter sa démarche.



1355, RUE DE LA SAPINIÈRE  
GALERIE DE LA BOUTIQUE ROUGE PIN

dubreuilsculpture@gmail.com  
514 883-9463

## MIREILLE DUBREUIL | SCULPTURE SUR PIERRE



Travaillant la pierre depuis l'âge de vingt ans, le caractère immuable de cette matière fascine Mireille Dubreuil. Ses œuvres sont une série de gardiens, témoins d'un moment figé dans le temps. Son travail implique la recherche d'équilibre entre le naïf, le sacré, la forme et toujours ce jeu d'ombre et de lumière qui rend la pierre si charmante. Elle cherche à sculpter dans cette matière millénaire et unique un mouvement, la beauté, la simplicité, la vie.

1320, RUE SAINTE-OLIVE

paul@etaainssimard.com  
819 322-2919  
etaainssimard.com

## PAUL SIMARD | POTIER D'ÉTAIN & DINANDIER



Potier d'étain et dinandier, Paul Simard conçoit soigneusement des pièces uniques. De par la pureté de la ligne et la beauté des formes, il apporte grâce, douceur et raffinement à son travail. Le lingot d'étain fondu sera coulé en plaque, puis laminé. Chaque pièce produite est découpée, soudée, martelée, polie et manipulée minutieusement une centaine de fois. Habitées par la passion du métier, ses mains ayant acquis plus de quarante années d'expérience et de savoir-faire auront façonné chacune de ses pièces d'art.



## RACINE DU MONDE | VANNERIE ET TRESSAGE D'OBJETS UTILITAIRES



Sous le pseudonyme Racine du Monde, l'artiste dont les assemblages sculpturaux intègrent diverses substances végétales et organiques confronte l'humain à son milieu naturel et culturel dans une perspective de conscience environnementale. Elle propose une approche de son travail à la fois historique, plus traditionnel, plus communautaire et directement intégré au milieu où elle se trouve.

## RENAUD PARADIS | TISSAGE



Renaud Paradis a appris les arts textiles au fil de ses voyages et par certaines formations suivies dans différentes provinces canadiennes. En décembre 2013, il démarre l'entreprise l'Écheveau Divin et participe depuis à de nombreux salons des métiers d'art à travers le monde. Ses inspirations lui viennent des multiples expériences qu'il a vécues, elles sont spontanées et intuitives. Ses créations sont toutes uniques, elles sont créées avec amour et dans le calme, l'environnement de création leur est alors transmis.



## ROBIN HUTCHINSON | CÉRAMISTE



Depuis les quarante dernières années, Robin Hutchinson travaille à son atelier de Val-David, un lieu de création foisonnant en constante effervescence, où elle accueille étudiants, artistes, créateurs, curieux et passionnés de poterie. Sa pratique vernaculaire s'inspire et se compose d'éléments naturels ; bois, écorce, granite, cendres, terre et argile locale. Son art témoigne d'un profond engagement, d'intégrité, de sensibilité et de respect face aux matières qui l'entourent.

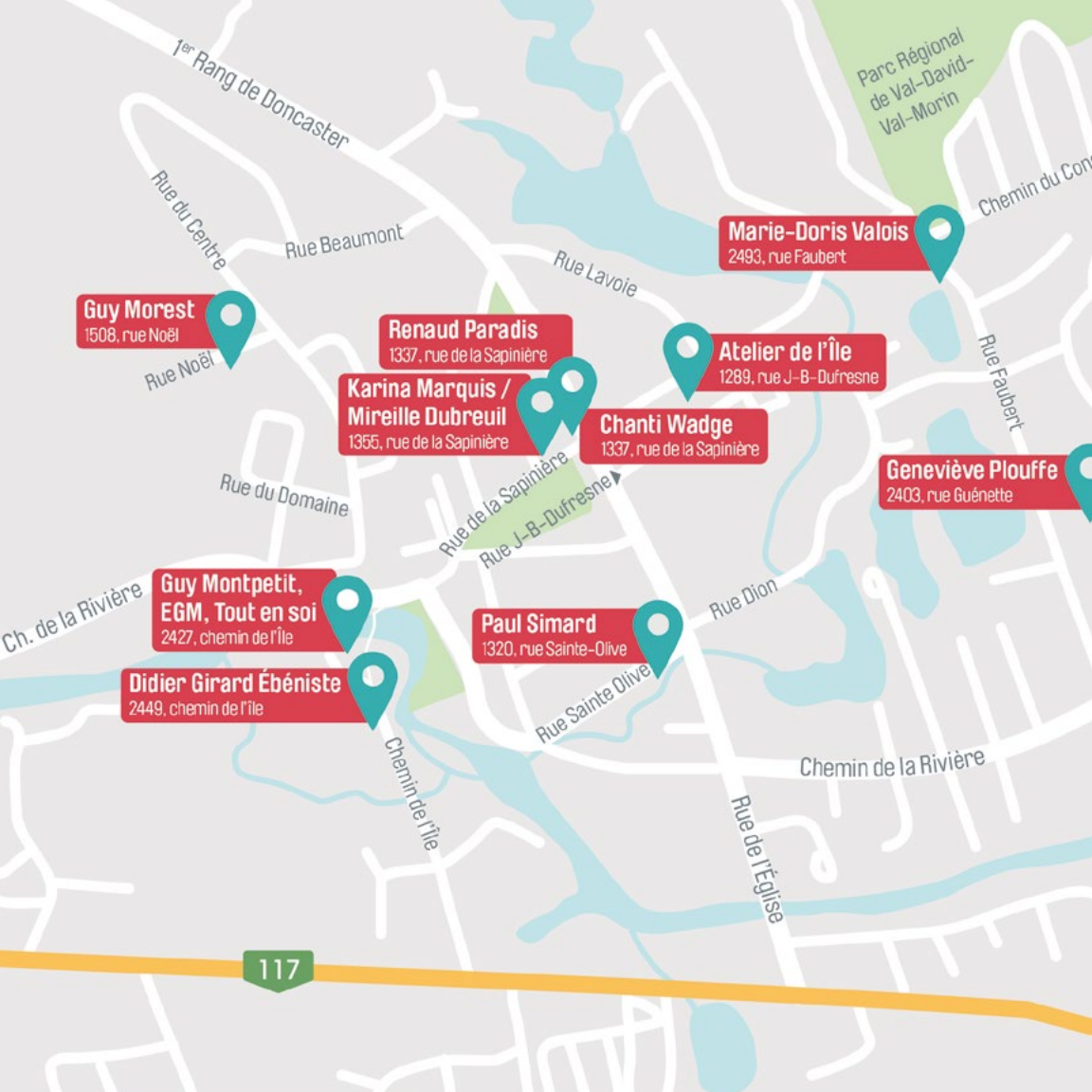

Parc Régional  
de Val-David-  
Val-Morin

1<sup>er</sup> Rang de Doncaster

Rue du Centre

Rue Beaumont

Rue Lavoie

Chemin du Con

**Marie-Doris Valois**  
2493, rue Faubert

**Guy Morest**  
1508, rue Noël

Rue Noël

**Renaud Paradis**  
1337, rue de la Sapinière

**Atelier de l'île**  
1289, rue J-B-Dufresne

Rue Faubert

**Karina Marquis /  
Mireille Dubreuil**  
1355, rue de la Sapinière

**Chanti Wadge**  
1337, rue de la Sapinière

Rue du Domaine

Rue de la Sapinière

Rue J-B-Dufresne

**Geneviève Plouffe**  
2403, rue Guénette

Ch. de la Rivière

**Guy Montpetit,  
EGM, Tout en soi**  
2427, chemin de l'île

**Paul Simard**  
1320, rue Sainte-Olive

Rue Dion

**Didier Girard Ébéniste**  
2449, chemin de l'île

Rue Sainte-Olive

Chemin de la Rivière

Chemin de l'île

Rue de l'Église

117



# CARTE DES CRÉATEURS



**Robin Hutchinson /  
Racines du monde**

886, Tour du Lac

**Jean Bisson Biscornet /  
Louise Julien**

2413, Saint-Adolphe

**Isabelle Mugeot**

1037, chemin de la Rivière

**Cécile Buysse**

6, rue des Pruches

**Claudel Hébert**

1458, rang 7

117

15

117

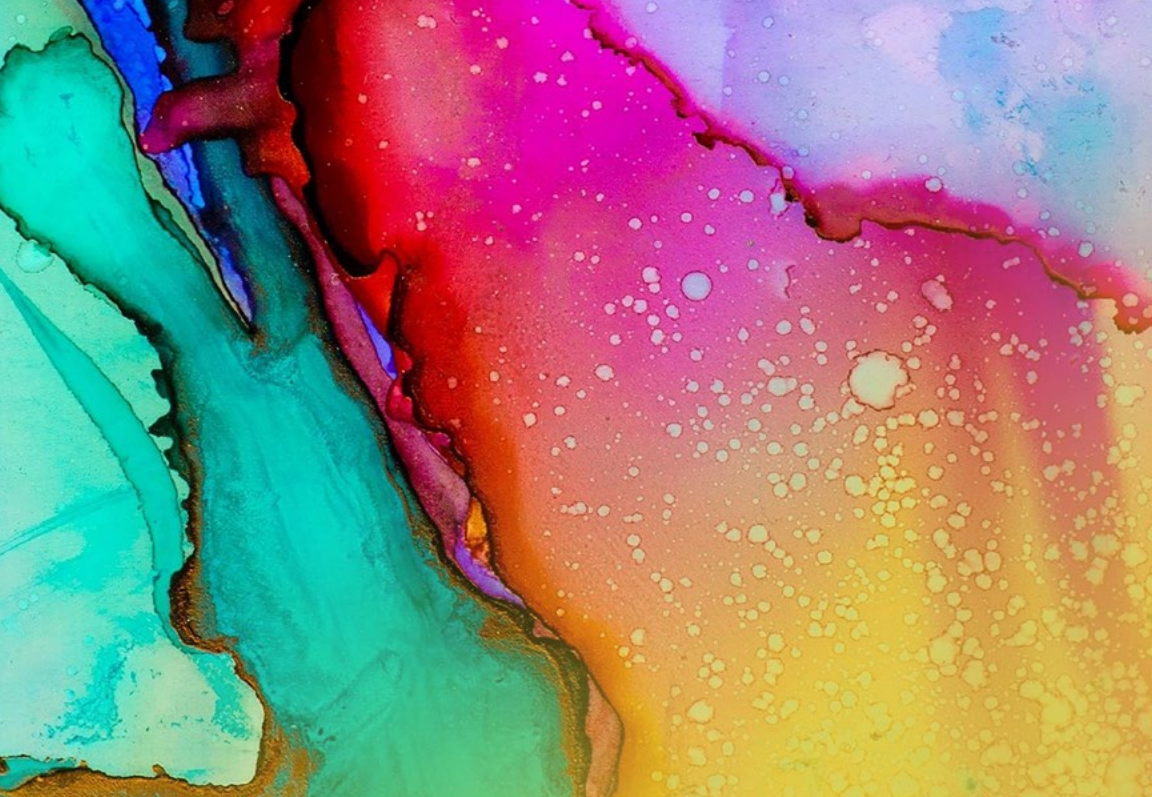

Québec 